

2025年4月より原則として

暗証番号の
入力がない場合、
 **IC** クレジットカードは
ご利用できません。

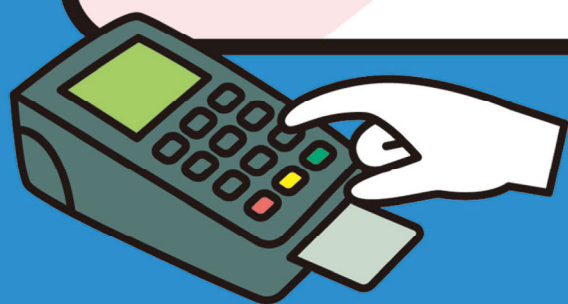

ICクレジットカードご利用の際は、
暗証番号の入力をお願いいたします。

- 暗証番号がわからないお客様は、お持ちのクレジットカードの発行会社にお問い合わせください。
- 決済金額等によって暗証番号を求められないケースもございます。

クレジットカード業界として加盟店様に
上記案内をお願いしております。



JCCA
日本クレジットカード協会